



# OBEC ROSOVICE

Obecní úřad Rosovice

## oznámení záměru obce

dle §39 odst. 1 zákona č. 128/2000 Sb., o obcích (obecního zřízení), ve znění pozdějších předpisů zveřejňuje záměr obce.

**Prodej obecních pozemků parc. č. 269/91 který vznikl dělením z původního pozemku č. parc. 269/50 geometrickým plánem číslo: 1330-14/2026 v kat. území Rosovice.**

### Kontakty:

e-mail: [info@rosovice-obec.cz](mailto:info@rosovice-obec.cz)

telefon: 318 586 189

  
 **OBEC  
ROSOVICE**  
.....  
starosta obce Rosovice  
Jan Gregorek

V Rosovicích dne 13. dubna 2026

Příloha: Geometrický plán číslo: **1330-14/2026**

Vyvěšeno na úřední desce dne:

Sejmuto z úřední desky dne:

*13. dubna 2026*

.....

## VÝKAZ DOSAVADNÍHO A NOVÉHO STAVU ÚDAJŮ KATASTRU NEMOVITOSTÍ

Dosavadní stav				Nový stav											
Označení pozemku parc. číslem	Výměra parcely		Druh pozemku Způsob využití	Označení pozemku parc. číslem	Výměra parcely		Druh pozemku Způsob využití	Typ stavby Způsob využití	Způsob určení výměry	Porovnání se stavem evidence právních vztahů					
	ha	m <sup>2</sup>			ha	m <sup>2</sup>				Díl přechází z pozemku označeného v katastru nemovitostí	dřívejší poz. evidenci	Číslo listu vlastnictví	Výměra dílu ha m <sup>2</sup>		Označení dílu
269/50	14	03	omá půda	269/50	12	32	omá půda								
				269/91	1	71	omá půda		0	269/50		10001	1	71	
	14	03			14	03									

### Seznam souřadnic (S-JTSK)

Číslo bodu	Souřadnice pro zápis do KN			Souřadnice určené měřením		
	Y	X	kód kv.	Y	X	Poznámka
1015-2146	770730.18	1076129.04	8			znak z plastu
1015-2158	770728.21	1076122.41	8			znak z plastu

Údaje o BPEJ k parcelám nového stavu dle tohoto geometrického plánu budou převzaty z RÚIAN a jsou po dobu do příslušného zápisu do katastru dostupné v aplikaci Nahlížení do KN na adrese <https://nahlizenidokn.cuzk.gov.cz> v čdsti Informace z katastrálního území.

GEOMETRICKÝ PLÁN pro rozdělení pozemku	Geometrický plán ověřil autorizovaný zeměměřický inženýr:	Stejnopis ověřil autorizovaný zeměměřický inženýr:
	Jméno, příjmení: <i>Ing. Jan Švüger</i>	Jméno, příjmení: <i>ING. JAN ŠVÜGER</i>
	Číslo položky seznamu autorizovaných zeměměřických inženýrů: 535	Číslo položky seznamu autorizovaných zeměměřických inženýrů: <i>535</i>
	Dne: 25.2. 2026      číslo: 10/2026	Dne: <i>4.3. 2026</i> číslo: <i>9/2026</i>
	Náležitostmi a přesností odpovídá prvním předpisům	Tento stejnopis odpovídá geometrickému plánu v elektronické podobě uloženému v dokumentaci katastrálního úřadu.
Vyhotovitel: <i>GEODETplán, Ing. Josef Štverák, Suchbát 3, 261 01 Příbram</i>	Katastrální úřad souhlasí s odčleněním parcel.	Ověření stejnopisu geometrického plánu v listinné podobě.
Číslo plánu: 1330-14/2026	Miroslav Holub KÚ pro Středočeský kraj KP Příbram PGP-346/2026-211 2026.03.02 13:33:51 +01'00'	
Okres: <i>Příbram</i>		
Obec: <i>Rosovice</i>		
Kat. území: <i>Rosovice</i>		
Mapový list: <i>Dobříš 8-8/21</i>		
Dosavadním vlastníkům pozemků byla poskytnuta možnost seznámit se v terénu s průběhem navrhovaných nových hranic, které byly označeny předepsaným způsobem. znaky z plastu		

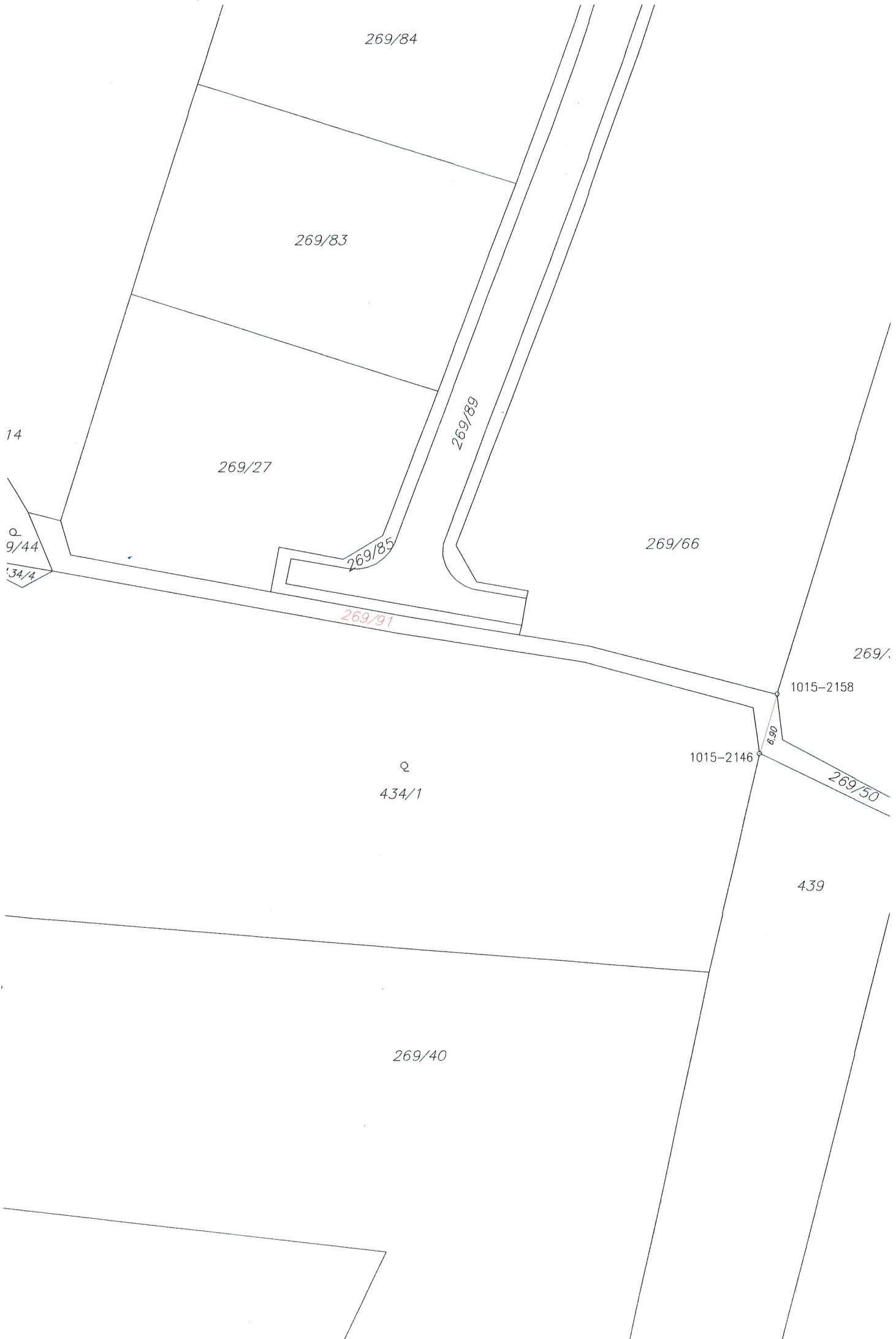

269/84

269/83

269/27

269/89

269/85

269/66

269/91

269/

1015-2158

Q  
434/1

1015-2146

269/50

439

269/40

14

Q  
9/44

34/4

6.90